



AFETLERE
HAZIRLIK YILI
#AfetlereHazirOl

Birey ve Aileler için
**AFET FARKINDALIK
EĞİTİMİ**

AFAD 



Bugün Neden Buradayız?



Tehlike, Risk, Zarar Görebilirlik, Kapasite



Şiddetli yağmurun yağması sadece bir **TEHLİKE** dir



Bu şiddetli yağmur tehlikesi, bizler ve yaşadığımız çevre için **RİSK** oluşturur



Önlem almazsak bu risk meydana geldiğinde bizler ve yaşadığımız çevre **ZARAR GÖREBİLİR**



KAPASİTE, zarar görebilirliğin aksidir; afetlere karşı ne kadar hazır olursak kapasitemizi arttırmış, dolayısıyla tehlikenin riske dönüşme olasılığını azaltmış oluruz

Afet Nedir?

Toplumun tamamı veya belli kesimleri için fiziksel, ekonomik ve sosyal kayıplar doğuran, normal hayatı ve insan faaliyetlerini durduran veya kesintiye uğratan, etkilenen toplumun baş etme kapasitesinin yeterli olmadığı doğa, teknoloji veya insan kaynaklı olaydır

Afet bir olayın kendisi değil, doğurduğu sonuçtur



Ülkemizde Afet ve Acil Durum Oluşturabilecek Tehlikelerimiz

SEL ve TAŞKINLAR

HEYELAN

ÇIĞ

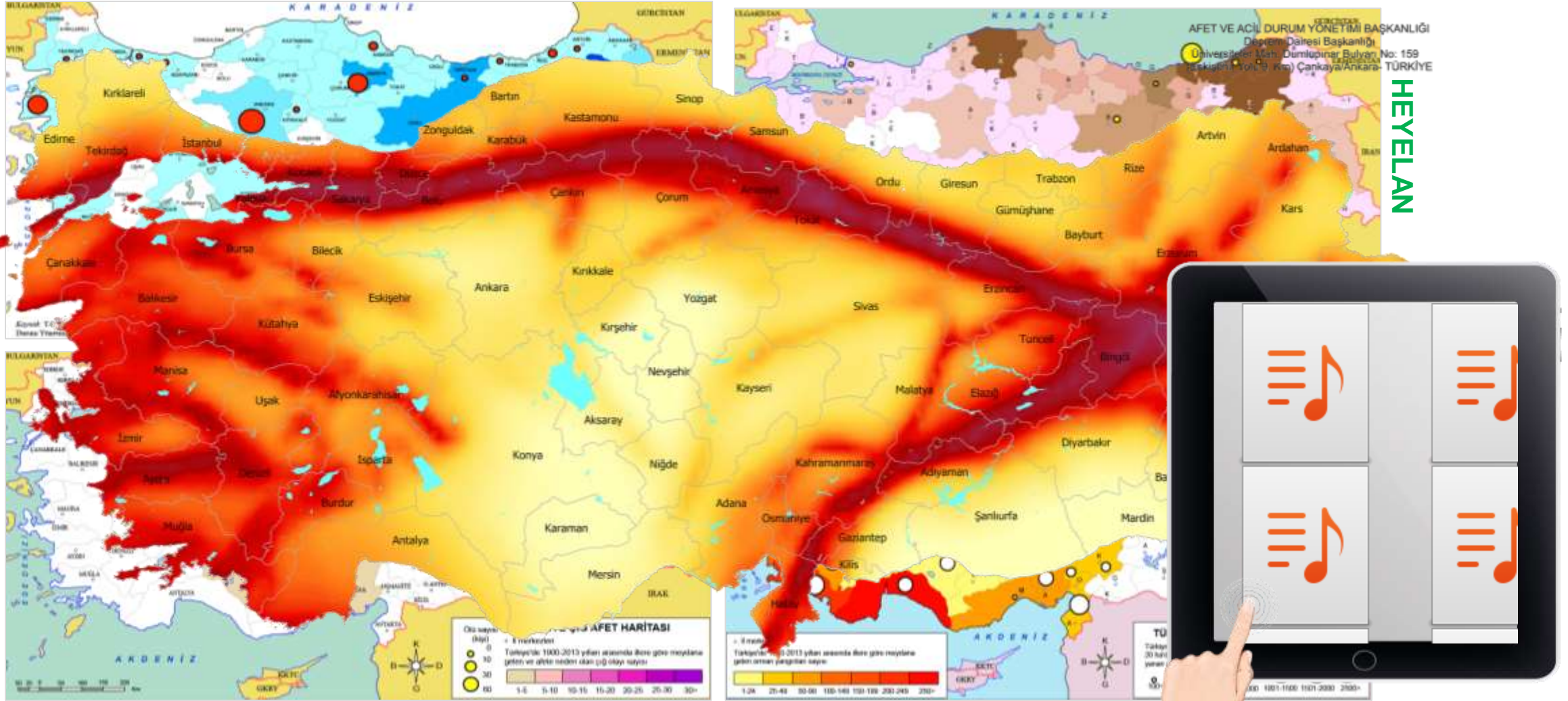

Çevremizde Afet ve Acil Durum Oluşturabilecek Tehlikelerimiz

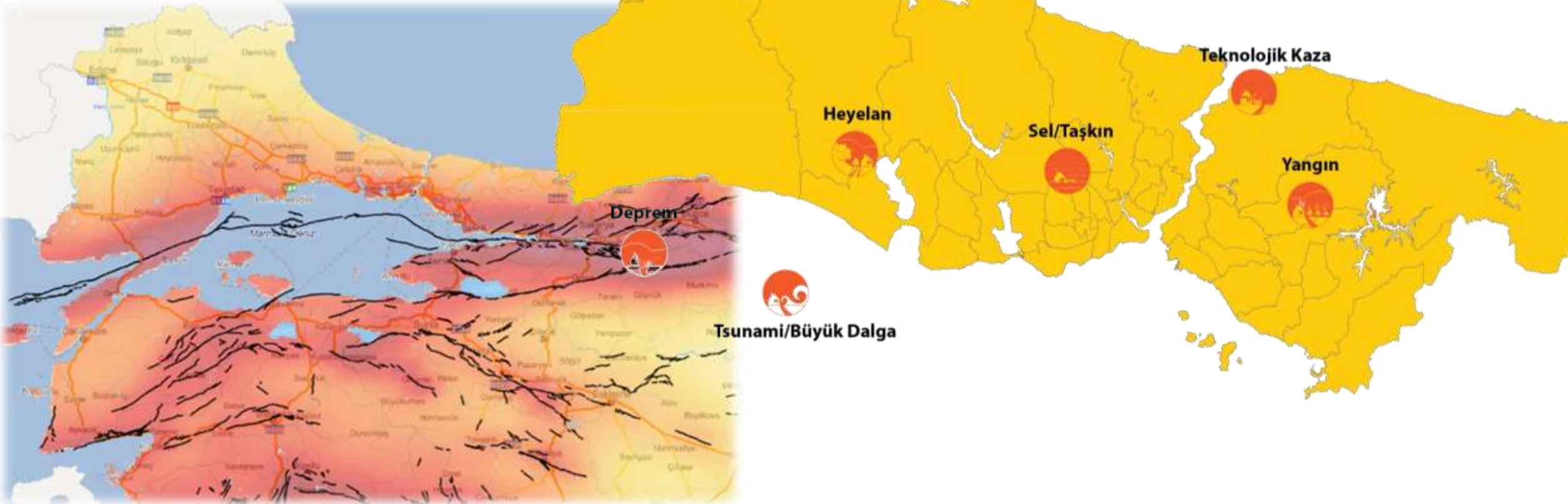

Afet Öncesi Hazırlıklar



Afet Öncesi Hazırlıklar



Afet Öncesi İçin Yapılması Gereken Hazırlıklar



- Afet ve Acil Durum Aile Planı Hazırlanması ●
- Afete Dirençli Yapılar ●
- Ev İçindeki Riskler ●
- Toplanma Alanı ●
- Bölge Dışı Bağlantı Kişisi ●
- Afet ve Acil Durum Bilgi Kartı ●
- Afet ve Acil Durum Çantası ●
- Acil Durum Telefonları ●

Afet Sırası İçin Yapılması Gereken Hazırlıklar

Doğru Davranış Şekilleri



Afet Sonrası İçin Yapılması Gereken Hazırlıklar



- Tahliye ●
- Yaşamsal Mekana Geri Dönüş ●
- Afet Sonrası İlk Saatler ●
- Gönüllülüğe Davet ●

Afet ve Acil Durum Aile Planı Hazırlığı

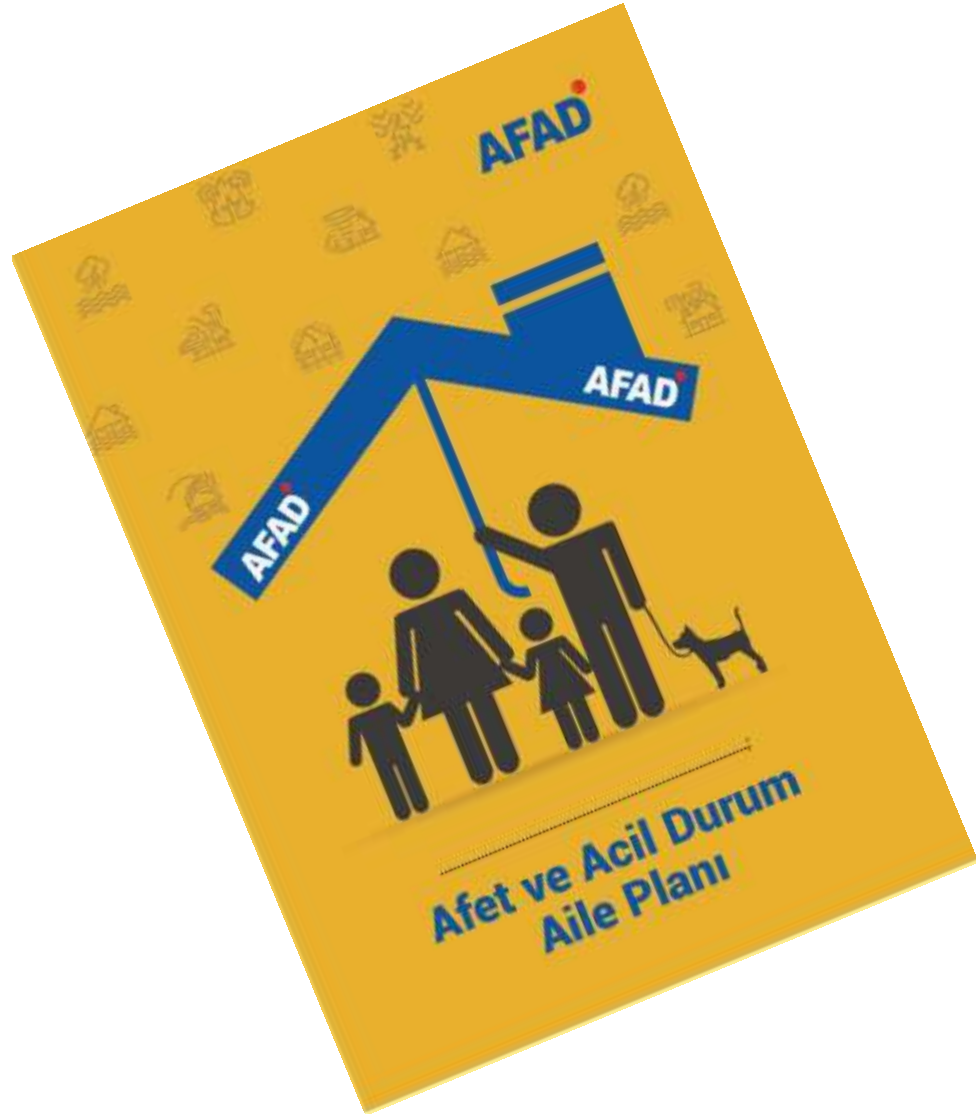

Tüm aile üyelerinin katılımı ile (çocuklar da dahil olmak üzere) bir aile toplantısı yaparak, gerekli önlemleri vakit kaybetmeden alın

Afete Dirençli Yapılarda Yaşayın

Afete dirençli yapılar,
olası risklere karşı
dayanımı yüksek olarak
inşa edilmiş yapılardır



**Konut kiralarken
ve satın alırken
nelere dikkat
etmeniz
gerekliyor?**



Düzenli Bakım
Gören



Farklı Bir Amaçla
Kullanılmayan



Proje Dışı Tadilat
Yapılmamış



Eğitilmiş İşçiler
Tarafından Yapılan



Yönetmeliklere Göre
Tasarlanmış



Mühendislik Hizmeti
Almış



Yapı Türüne Uygun
ve Doğru İnşa
Edilmiş



Ruhsata / İskana
Sahip

Sigorta Yaptırın, Yaşam Alanlarınızı Güvence Altına Alın



Zorunlu Deprem Sigortası'na ek olarak;

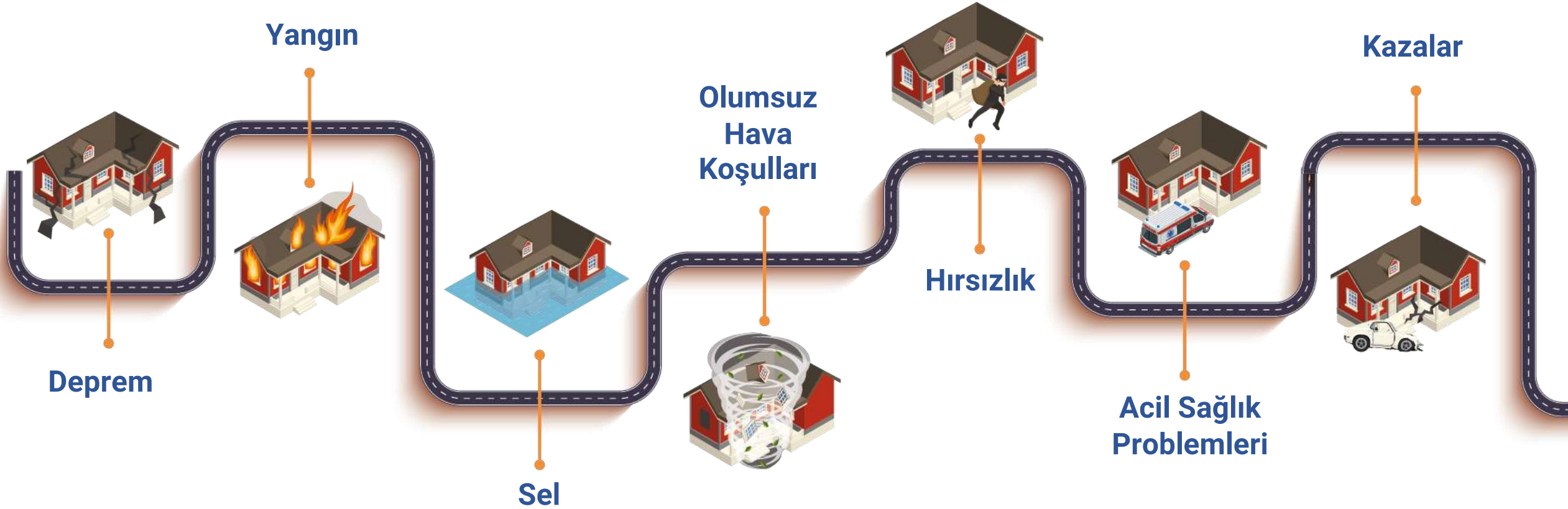

Evinizin İçindeki Riskleri Belirleyin

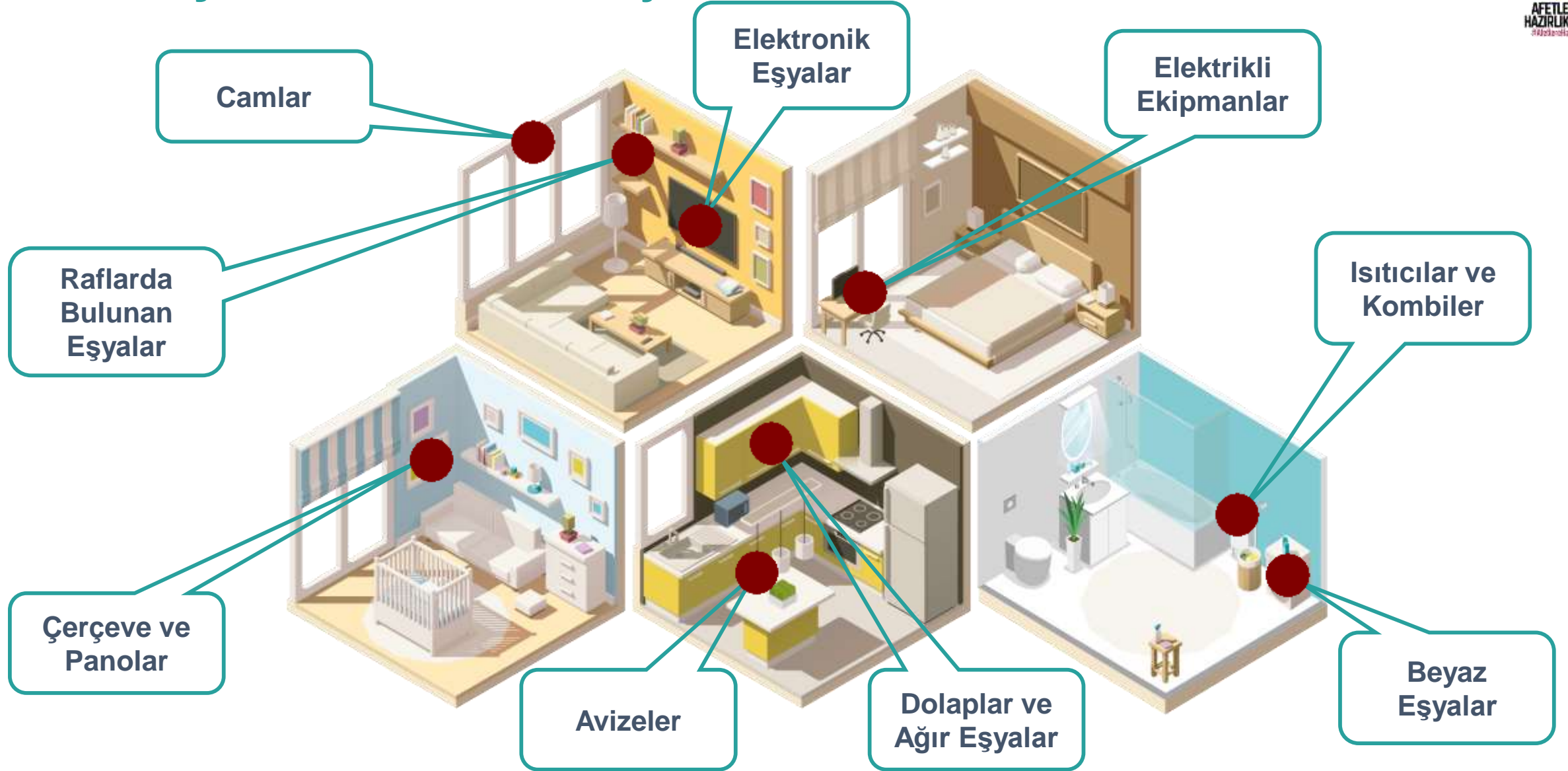

Tehlike Avı Yapın; Evinizdeki Riskleri Azaltın

1999 Kocaeli depremindeki yaralanmaların %50'si, ölümlerin %3'ü yapısal olmayan elemanlardan kaynaklanmıştır.

Tespit Edin

Hangi eşyalar size zarar verebilir?

Risklerinizi Belirleyin, Karar verin



Tehlike Avı Formu

AZALT

1

Kullanmadığınız, ender kullandığınız tehlikeli maddeleri veya eşyaları evinizde tutmayın

YER DEĞİŞTİR

2

Kapı arkasındaki, halı, ütü masası veya dolaptaki ağır eşyaların yerlerini değiştirin

SABİTLE

3

Yolunuzu kapatabilecek, üzerinize devrilebilecek eşyaları sabitleyin

Evimizin İçindeki Riskleri Azaltmak



Acil Durum Telefon Numaralarını Öğrenin ve Öğretin

Acil durum telefon numaralarını aradığınızda;

- ✓ Kim olduğunuzu ve hangi numaradan aradığınızı
- ✓ Kesin yer ve adres bilgisini
- ✓ Olayın tanımını
- ✓ Olaydan etkilenenlerin durumunu ve sayısını



Acil durumlar olmadığı sürece **Acil Durum Telefon Numaralarını** gereksiz yere aramayın



Bölge Dışı Bağlantı - Şehir İçi Destek Kişisi Belirleyin

- ✓ Özellikle başkent ve büyükşehirler dışında bir bölge dışı bağlantı kişisi (iletişim kişisi) belirleyin
 - ✓ Sizi merak edecek bütün aile ve akrabalarınızın telefon numaralarını bu kişiye verin
 - ✓ Aile ve akrabalarınıza da bu kişinin telefon numarasını verin; afet sonrası durumunuzu bölge dışı bağlantı kişisine kısa mesajla bildirin
- ” Yaşadığınız şehirde destek ve yardım alınabileceğiniz **Şehir İçi Destek Kişisi** belirleyin. Bu kişi akraba veya komşunuz olabilir. ”



Afet ve Acil Durum Bilgi Kartı Hazırlayın

AFET VE ACİL DURUM BİLGİ KARTI

AFAD
AFET VE ACİL DURUM YÖNETİMİ BAŞKANLIĞI

ADI SOYADI _____
DOĞUM TARİHİ _____
T.C. KİMLİK NO _____
KAN GRUBU _____
ADRES _____

FOTOĞRAF

www.afad.gov.tr

AFETE HAZIR TÜRKİYE

AFET VE ACİL DURUMDA ULAŞILACAK KİŞİ
ADI SOYADI _____
TEL.NO _____

LÜTFEN BU KARTI YANINIZDA TAŞIYINIZ

SÜREKLİ RAHATSIZLIĞI _____
ALERJİSİ _____
KULLANDIĞI İLAÇLAR _____
GEÇİRDİĞİ AMELİYAT _____
ORGAN BAĞIŞI EVET HAYIR
AFET VE ACİL DURUMLARDA BULUŞMA NOKTASI _____

DIĞER BİLGİLER _____

Bir kopyasını afet ve acil durum çantanıza koymayı unutmayın.

Hem kendiniz hem de çocuklarınız için Afet ve Acil Durum Bilgi Kartı'nda bulunan tüm bilgileri eksiksiz doldurun.

AFET ve ACİL DURUM AFAD BİLGİ KARTI

ADI SOYADI _____
DOĞUM TARİHİ _____
T.C. KİMLİK NO _____
KAN GRUBU _____
OKUL ADI _____
OKUL TEL NO _____
EV ADRESİ _____

FOTOĞRAF

www.afad.gov.tr
AFETE HAZIR TÜRKİYE

SÜREKLİ RAHATSIZLIĞI _____
ALERJİSİ _____
KULLANDIĞI İLAÇLAR _____
GEÇİRDİĞİ AMELİYAT _____
AFET VE ACİL DURUMLARDA BULUŞMA NOKTASI _____

DIĞER BİLGİLER _____

LÜTFEN BU KARTI SÜREKLİ OLARAK FİSİL ÇANTALARDA BULUNDURUN VE ACİL DURUMLARDA DA BÖYÜKLERE AŞKINIZ GEREKTİĞİNİ UNUTMAYINIZ.

KART SAHİBİ İÇİN ACİL DURUMLARDA 1. YAKIN

ADI SOYADI _____
YAKINLIK DERECEĞİ _____
TEL NO _____

FOTOĞRAF

KART SAHİBİ İÇİN ACİL DURUMLARDA 2. YAKIN

ADI SOYADI _____
YAKINLIK DERECEĞİ _____
TEL NO _____

FOTOĞRAF

Nerede Hayat Orada AFAD BİLMENİZ GEREKEN ÖNEMLİ TELEFONLAR

ALO AFAD : 1-2-2 ACİL YARDIM : 1-1-2 İTFAİYE :1-1-0
POLİS İM DAT : 1-5-5 JANDARMA :1-5-6

Afet ve Acil Durum Çantanızı Hazırlayın



2 saat süresince ihtiyaçlarınıza karar verin ve çantanızı hazırlayın



Ailenizde engelli, yaşlı, çocuk veya özel ihtiyaç sahipleri varsa onların özel malzemelerini unutmayın



Mevsim şartlarına göre çantanızı 6 ayda bir güncelleyin



Çantanıza evcil hayvanlarınızın ihtiyaçları için de yer açın

Önemli Evrakınızı Yedekleyin ve Bilgilerinizi Kaydedin

Önemli evrakı su geçirmez bir poşet içinde Afet ve Acil Durum Çantası'na yerleştirin



AİLE ÜYELERİNİN EV BİLGİLERİ

AFAD
www.afad.gov.tr

EV ADRESİ
EV TELEFON NO. ZDS POLİÇE NO.

ACİL DURUMDA BULUŞMA NOKTALARI

EV İÇERİSİNDE
EV DIŞINDA (VARSA ADRESİ)
MAHALLE DIŞINDA (VARSA ADRESİ)

ACİL DURUMDA İRTİBAT KİŞİLERİ

BÖLGE DIŞI BAĞLANTI KİŞİSİ		ŞEHİR İÇİ DESTEK KİŞİSİ
ADI SOYADI		
TELEFONU (EV/İŞ)		
ADRESİ		
BULUNDUĞU ŞEHİR		

ACİL DURUM MERKEZLERİNİN TELEFON NUMARALARI

İtfaiye 1-1-0	Acil Yardım 1-1-2	AFAD 1-2-2	Polis 1-9-5	Jandarma 1-9-6
---------------	-------------------	------------	-------------	----------------

- ✓ Kişisel Bilgileriniz
- ✓ Adres ve İletişim Numaralarınız
- ✓ İşyeri ve Okul Bilgileri
- ✓ Sağlık Bilgileri
- ✓ Sigorta, Pasaport, Ehliyet ve Araç Bilgileriniz
- ✓ Evcil Hayvanlarınızın Evrakları

Tahliye Öncesine Yönelik Hazırlıklarınızı Yapın

Tesisatların yerlerini ve nasıl kapatılacağını öğrenin!

Anahtarları herkesin görüp ulaşabileceği bir yere asın!

Çıkış işaretleri yerleştirin!

Çıkış yollarındaki engelleri kaldırın!

Tatbikat yapın!

Tahliye planı hazırlayın!



Toplanma ve Barınma Alanları

Toplanma Alanı

Tehlikeli bölgeden uzaklaşarak toplanabileceğimiz güvenli alanlardır

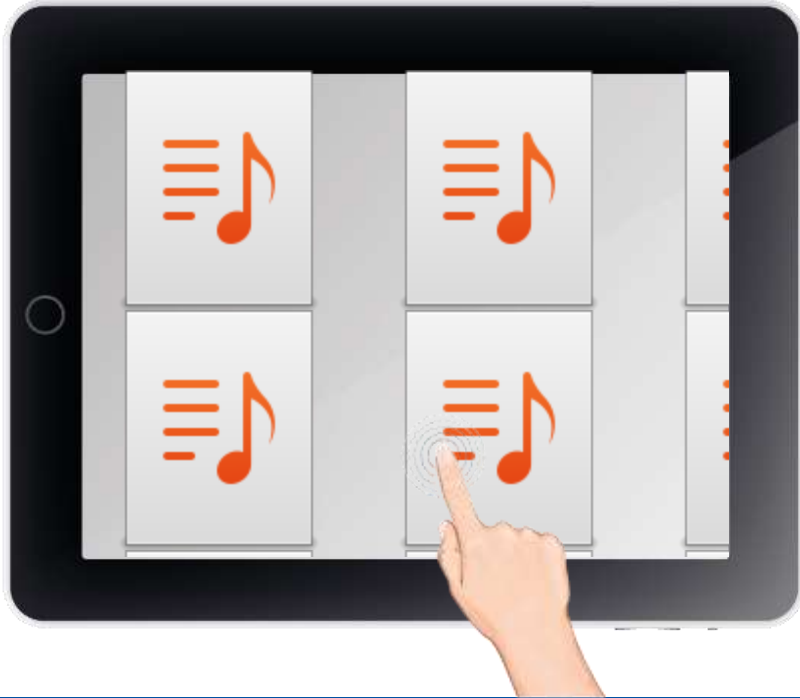

Barınma Alanı

Barınma ihtiyacımızı gidermek için kullanacağımız çadırkent - konteynerkent kurulacak alanlardır

Planınızı Hazırlarken Yangın Risklerini Değerlendirin

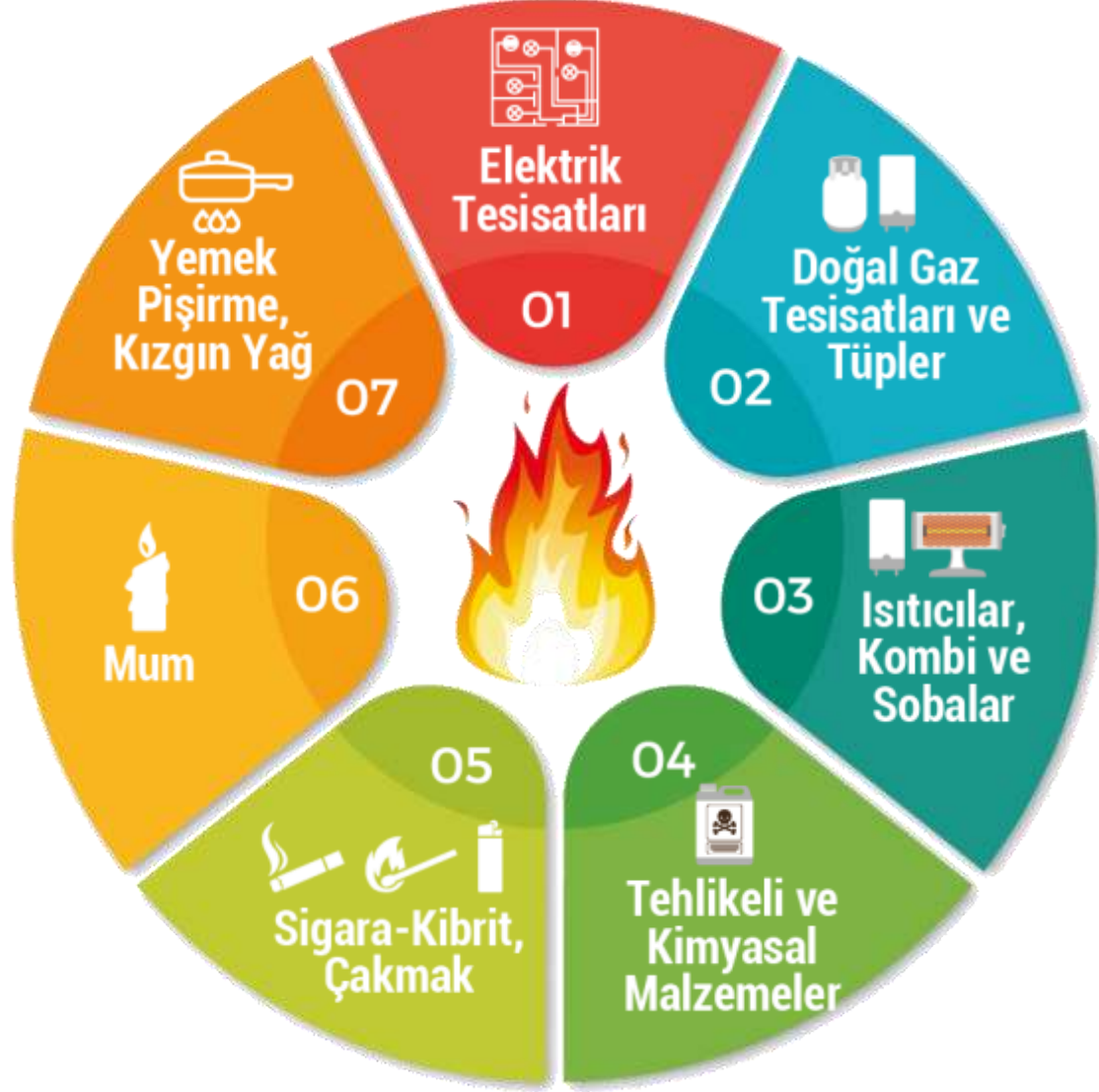

- ✓ Standart Malzeme
- ✓ Güvenli Kullanım
- ✓ Bakım ve Kontrol
- ✓ Yangın Dedektörü
- ✓ Taşınabilir Yangın Söndürme Cihazı
- ✓ Eğitim

Yangın Sırasında



ELBİSENİZ TUTUŞMUŞ İSE;



DURUN



YATIN



YUVARLANIN

HABER VERİN

1-1-0'u arayın



Çevrendekileri uyarın



Alarmı çalıştırın



YANGIN KÜÇÜKSE SÖNDÜRÜN

PASS



"P"imi çek



"A"teşin kaynağına yönelt



"S"ık



"S"üpür

YANGIN BÜYÜMÜŞSE KAÇIN

En yakın acil çıkışlara yönelin



Yangınla aranızdaki tüm kapıları kapatın



Duman varsa çömelin, emekleyin



Toplanma alanınıza gidin



Yangın Sonrasında

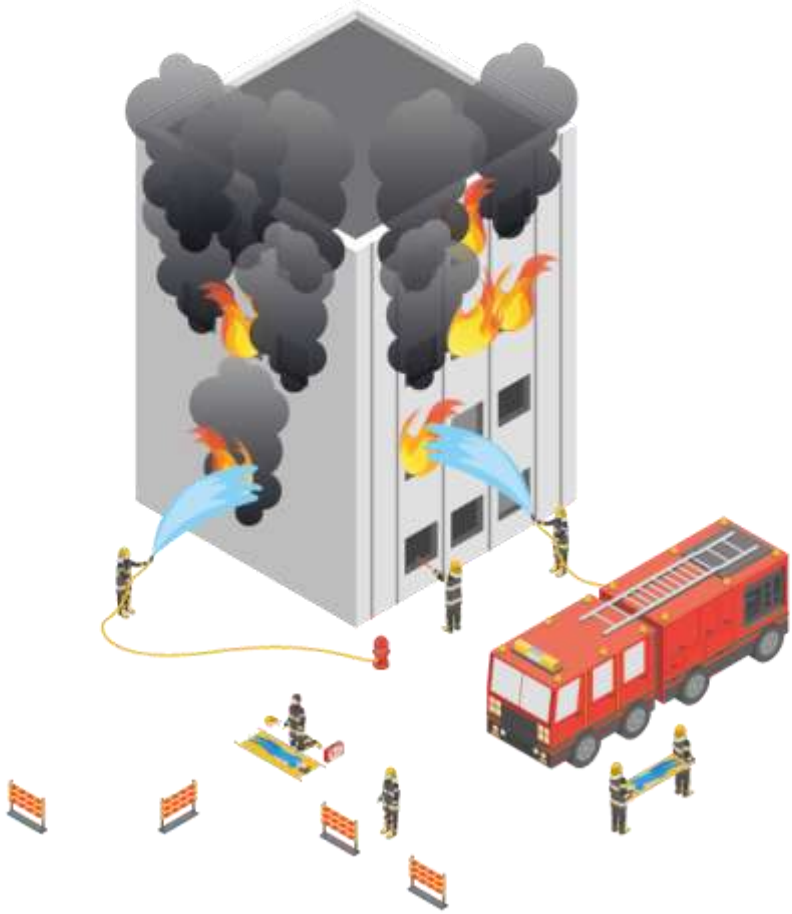

1

İtfaiyeden evinize girmenin güvenli olup olmadığını öğrenin.

2

Yangının neden olduğu yapısal hasarlara karşı çok dikkatli olun.

3

Yetkililer beyan etmeden elektrik, su, doğalgaz gibi tesisatlara kendi başınıza asla **MÜDAHALE ETMEYİN!**

Sel ve Taşkınlara Karşı; "Hazırlıklı Olun"

” Meteorolojik uyarılar sayesinde sel nedeniyle oluşabilecek can ve mal kayıplarını azaltmak mümkündür. ”

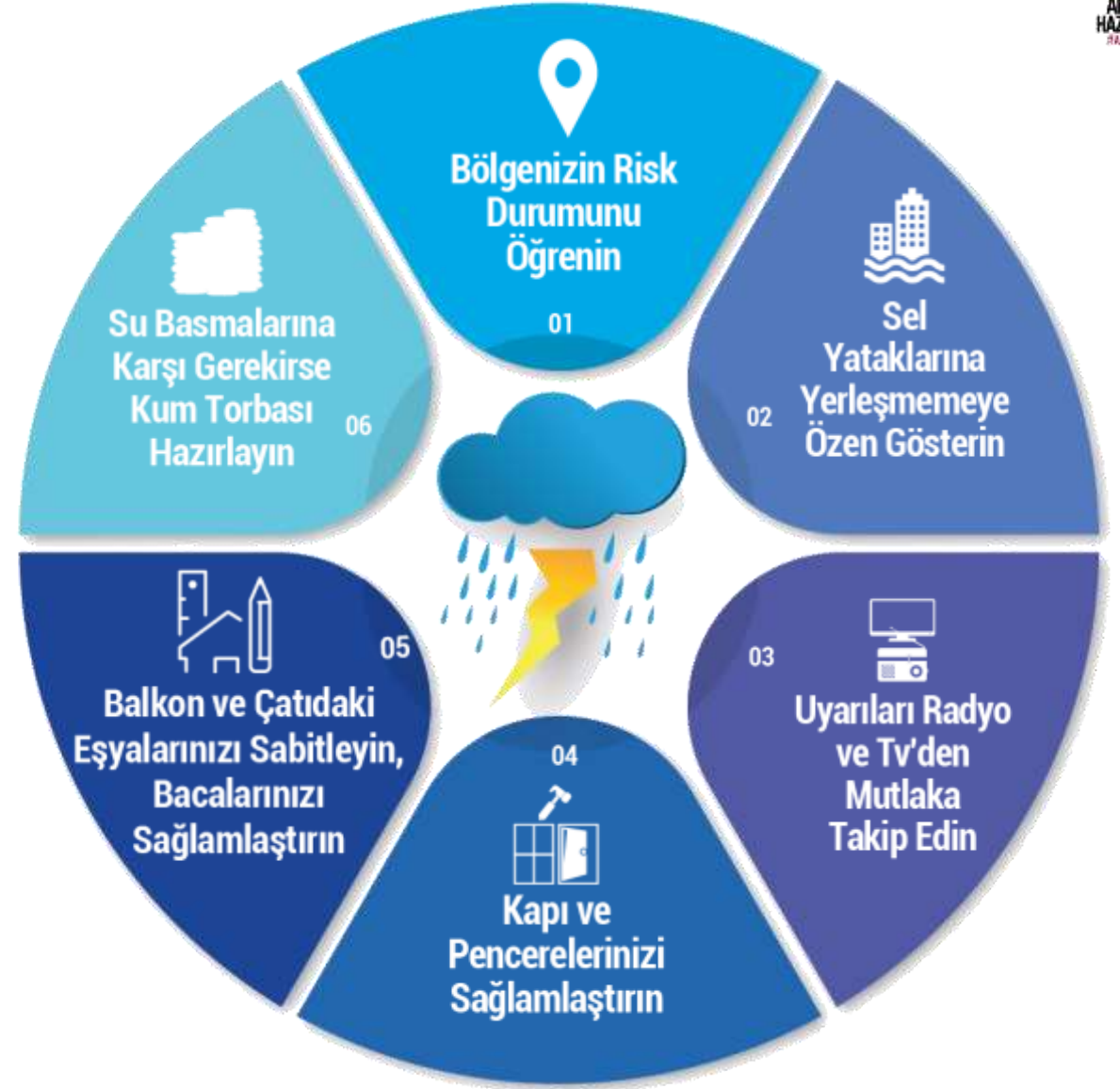

Sel ve Taşkın Sırasında

Sel Uyarısı Yapıldığında;

- ✓ Hazırlıklarınızı gözden geçirin
- ✓ Küveti, kapları temiz suyla doldurun
- ✓ 3 Tesisatları kapatın
- ✓ Afet ve acil durum çantanızı alın
- ✓ Ani su baskını olabileceğini unutmayın
- ✓ Yüksek bir yere çıkmak için harekete geçin



Sel Başladığında;

- ✓ Gerekmedikçe dışarı çıkmayın
- ✓ Çukur alanları terk edin; yüksek ve güvenli alanlara gidin
- ✓ Elektrik kaynaklarından uzak durun
- ✓ Sel suları içerisine kesinlikle girmeyin; aracınızı suyla kaplı yollarda kullanmayın
- ✓ Sürüklenebilecek parçalara karşı kendinizi koruyun
- ✓ Hortum tehlikesi varsa, iç alanlara sığının; binaların yüksek alanlarından ve pencere kenarlarından kaçının



Sel ve Taşkın Sonrasında



Yetkililerin
uyarlarına göre
hareket edin



Özel ilgiye ihtiyacı
olan komşu, yaşlı,
engelli ve çocuklara
yardım edin



Binanızda hasar
olup olmadığını
kontrol ettirin



Evinizin etrafında
hala su mevcut ise
eve girmeye
çalışmayın



Fare vb.
hayvanlara dikkat
edin



Kopmuş elektrik
kablolarına temas
etmeyin



Su ile temas
etmiş
malzemeleri
kullanmayın



Mümkünse şişe
su kullanın

Heyelan Öncesinde



Belirtileri Nasıl Olur ?

- ✓ Kapı ve pencerelerde sıkışmalar
- ✓ Borularda sızıntı, kırılma ve çatlaklar
- ✓ Daha önce bölgede heyelan meydana gelmesi
- ✓ Arazi veya yollarda çatlak, yarık veya açılmalar
- ✓ Telefon direkleri, çitler ve ağaçlarda yer değiştirme, eğime ve yatmalar
- ✓ Bina temelleri altında çatlama, yarıma veya ayrılmalar

Heyelan Sırasında

Binadan çıkmak ve heyelan bölgesinden uzaklaşmak için yeterli vaktiniz varsa tahliye olun

Evinizde bulunan elektrik, gaz ve su tesisatlarını kapatın

Eğer Kapalı Alandaysanız;

- ✓ 1 Yeterli vaktiniz yoksa içeride kalın.
- ✓ 2 Sağlam eşyaların altında ve/veya yanında ÇÖK - KAPAN - TUTUN hareketini uygulayın.
- ✓ 3 Hissettiğiniz hareket sona erinceye kadar yerinizden ayrılmayın.

Dışarıdaysanız;

- ✓ 1 Heyelan veya çamur akıntısının hareket yolunda durmayın.
- ✓ 2 Çevrenizdeki insanları da uyarın.
- ✓ 3 Mümkün olduğu kadar yükseklere çıkın.
- ✓ 4 Zamanınız veya saklanabileceğiniz sağlam bir şey yoksa, olduğunuz yerde ÇÖK-KAPAN-TUTUN hareketini yaparak başınızı ve boynunuzu koruyun.

Heyelan Sonrasında

	Güvende olduğunuzdan emin olun	Risk yaratabilecek duvar, çatı ve bacaların etrafında dolaşmamaya özen gösterin	
	Mümkünse bölgeden uzaklaşın	Cadde ve sokakları acil yardım araçları için boş bırakın	
	Yaralı ve yardıma muhtaç kişilere yardım edin	Eşya almak amacıyla zarar görmüş binalara girmeyin	
	Elektrik ve yanıcı maddeleri kullanmayın	Heyelan veya çamur akıntısı sonrası meydana gelebilecek sellenmelere karşı dikkatli olun	
	Telefonları meşgul etmeyin		

Çiğ Öncesinde

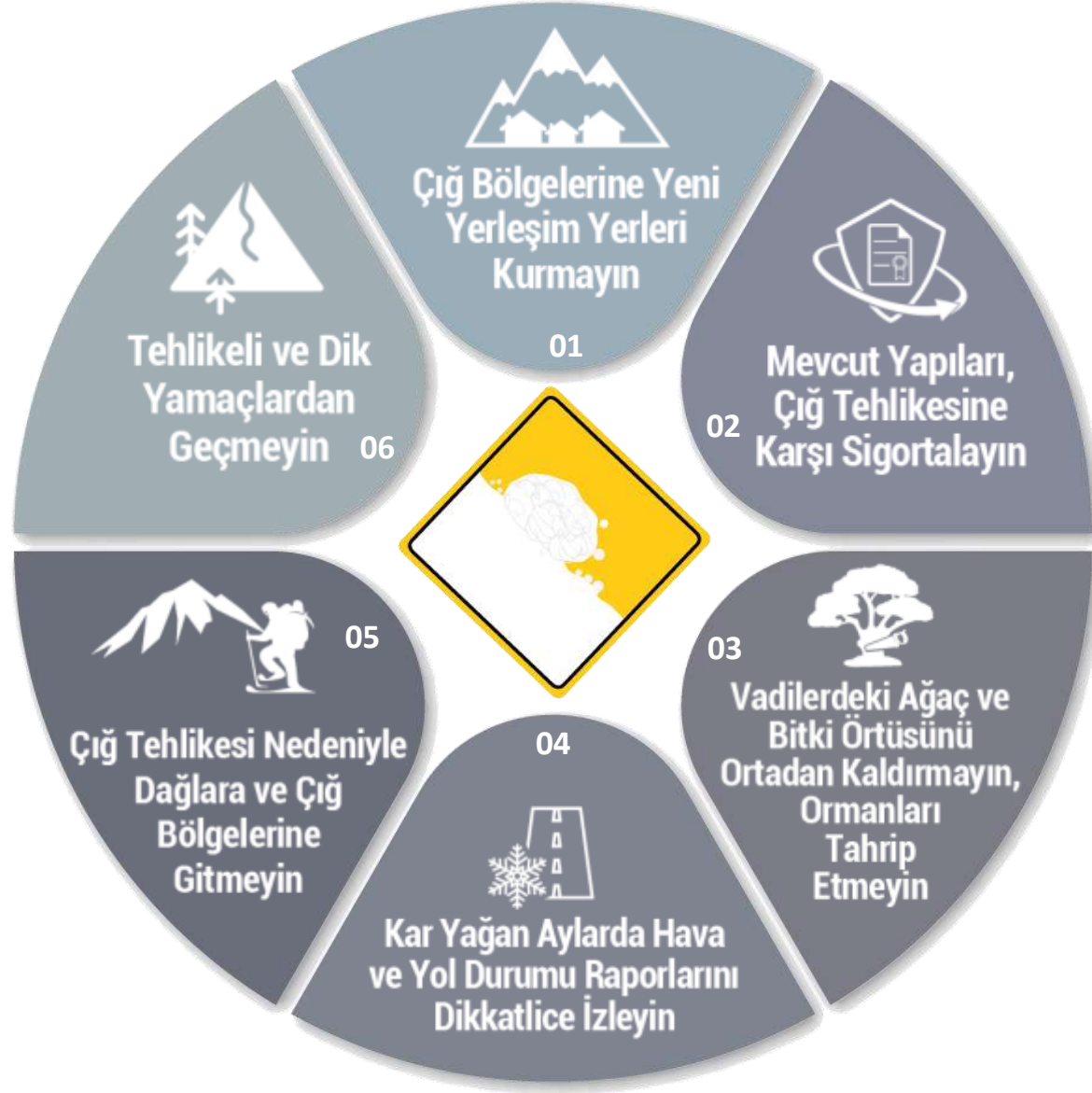

Çığ Başladığında

Çok hızlı bir şekilde uzaklaşın



Çığa yakalanmak kesin ise

Arabadaysanız



Akış sırasında
oturma pozisyonu alın



Bacaklarınızı ve kollarınızı
birbirlerine yapıştırarak yeri
sertçe iterek kalkmaya çalışın



Çığ sırasında bir aracın
içinde bulunuyorsanız
motoru durdurun



Yerden destek alarak ve
geniş yüzme hareketleri
yaparak akan karın
üstünde kalmaya çalışın



Üst solunum yoluna karın
girmesini engellemek için
ağzınızı kapatmaya çalışın



Dışarıya ses (korna) ve
ışık verecek herhangi bir alet
(fener vb.) kullanın

Çığ Sonrasında



1

Güvende olduğunuzdan emin olun

2

Mümkünse bölgeden uzaklaşın

3

Yaralı ve yardıma muhtaç kişilere yardım edin

4

Çığdan kurtulan kişileri hareket ettirmeyin; rastgele taşımayın

5

Çığdan etkilenen kişileri hiçbir zaman doğrudan sıcak bir ortama sokmayın; kademeli olarak ısı kaybını önleyin; üzerini örtün ve bilinci yerindeyse sıcak içecek takviyesi yapın

Afet Sırası İçin Yapılması Gereken Hazırlıklar



Afet Öncesi İçin Yapılması Gereken Hazırlıklar



- Afet ve Acil Durum Aile Planı Hazırlanması ●
- Afete Dirençli Yapılar ●
- Ev İçindeki Riskler ●
- Toplanma Alanı ●
- Bölge Dışı Bağlantı Kişisi ●
- Afet ve Acil Durum Bilgi Kartı ●
- Afet ve Acil Durum Çantası ●
- Acil Durum Telefonları ●

Afet Sırası İçin Yapılması Gereken Hazırlıklar

Doğru Davranış Şekilleri



Afet Sonrası İçin Yapılması Gereken Hazırlıklar



- Tahliye ●
- Yaşamsal Mekana Geri Dönüş ●
- Afet Sonrası İlk Saatler ●
- Gönüllülüğe Davet ●

Deprem Sırasında; Hedef Küçült, ÇÖK – KAPAN – TUTUN



Hedef Küçült; ÇÖK – KAPAN – TUTUN

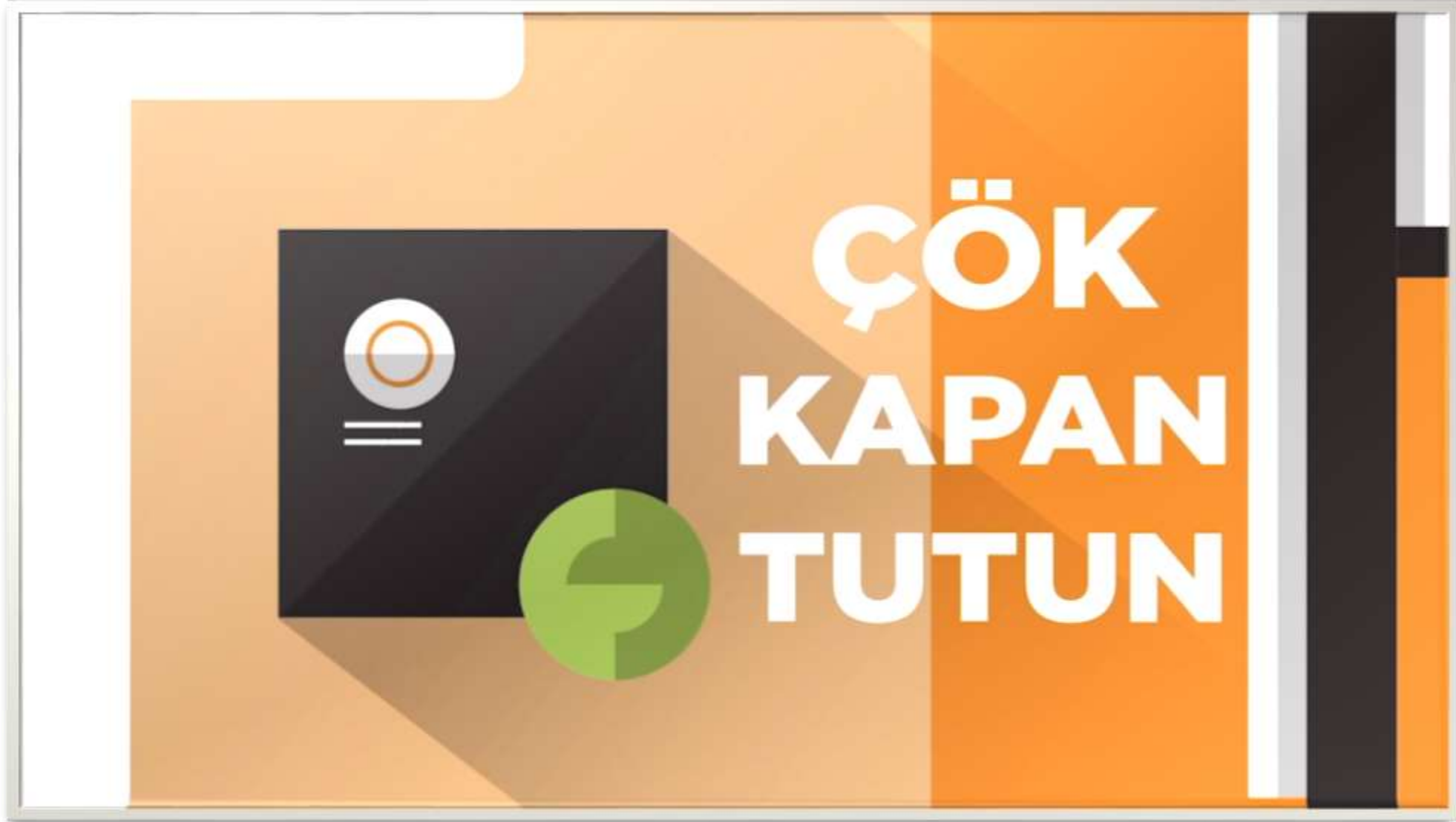

Farklı Alanlarda; ÇÖK – KAPAN – TUTUN

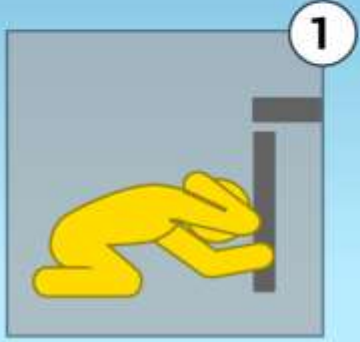

1
Ev, Okul, Ofis
Gibi Kapalı
Alanlar

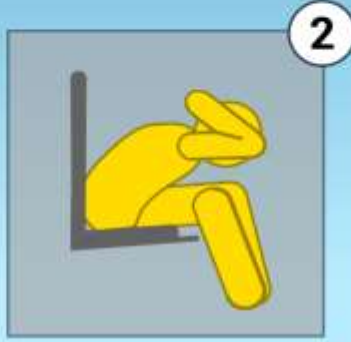

2
Stadyum,
Sinema Gibi
Etkinlik
Alanları

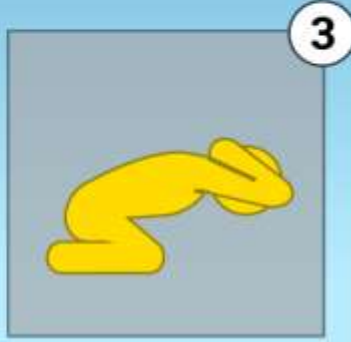

3
Açık Alanlar



4
Fiziksel
Engelliler



5
Tedavi Gören
Hastalar



6
Araçta



Afet Sonrası İçin Yapılması Gerekenler Hazırlıklar

Afet Öncesi İçin Yapılması Gereken Hazırlıklar



- Afet ve Acil Durum Aile Planı Hazırlanması ●
- Afete Dirençli Yapılar ●
- Ev İçindeki Riskler ●
- Toplanma Alanı ●
- Bölge Dışı Bağlantı Kişisi ●
- Afet ve Acil Durum Bilgi Kartı ●
- Afet ve Acil Durum Çantası ●
- Acil Durum Telefonları ●

Afet Sırası İçin Yapılması Gereken Hazırlıklar

Doğru Davranış Şekilleri



- Tahliye ●
- Yaşamsal Mekana Geri Dönüş ●
- Afet Sonrası İlk Saatler ●
- Gönüllülüğe Davet ●

Afet Sonrası İçin Yapılması Gereken Hazırlıklar

Afet ve Acil Durum Sonrası İlk Dakikalar

Kendinizi emniyete alın
Yaralanma var mı diye kontrol edin



Yardıma ihtiyacı olan
kişilere yardım edin

İkincil risklere dikkat edin

- ✓ Yangın
- ✓ Gaz kaçağı
- ✓ Hasarlı elektrik kabloları
- ✓ Devrilen enerji hatları
- ✓ Düşen nesnelere
- ✓ Kirleticiler
- ✓ Devrilen veya hasar gören bacalar

Kendi güvenliğinizden emin olduktan sonra
Afet ve Acil Durum Çantanızı
yanınıza alarak güvenli alanlara gidin



Yaşadığınız Alanı Tahliye Etmeniz Gerekirse



- ✓ Vaktiniz varsa tesisatları kapatın
- ✓ Afet ve acil durum çantanızı yanınıza alın
- ✓ Kapınızı kilitleyin
- ✓ Asansörleri kullanmayın
- ✓ Desteğe ihtiyacı olan kişilere yardım edin
- ✓ Aksi söylenmediği takdirde, önceden belirlenmiş olan tahliye güzergahlarını kullanın
- ✓ Sessiz olarak, seri bir şekilde güvenli alanlara ilerleyin
- ✓ Önceden belirlenmiş toplanma yerine gidin

Yetkililerin uyarıları doğrultusunda hareket edin

İçeri Tahliye – Yerinde Sığınak

Bölgesel Tahliye



Yaşadığınız Alan Risk Altındaysa;
Bölgesel Tahliye yapabilirsiniz

Yerinde Sığınak uygulaması, dışarıdaki tehlikeli durumdan bina içinde korunmayı amaçlar

- ✓ Yetkililerin uyarılarını takip edin
- ✓ Kapı ve pencereleri kapatın
- ✓ Tehlike geçti anonsu yapılmadan alandan çıkmayın

- ✓ Bölgesel tahliye kararı yetkililer tarafından verilir
- ✓ Yetkililerin talimatlarına uyun
- ✓ Tavsiye edilen tahliye yollarını takip edin



**EĞİTİMİNİZ YOKSA
YARALIYA
MÜDAHALE ETMEYİN**

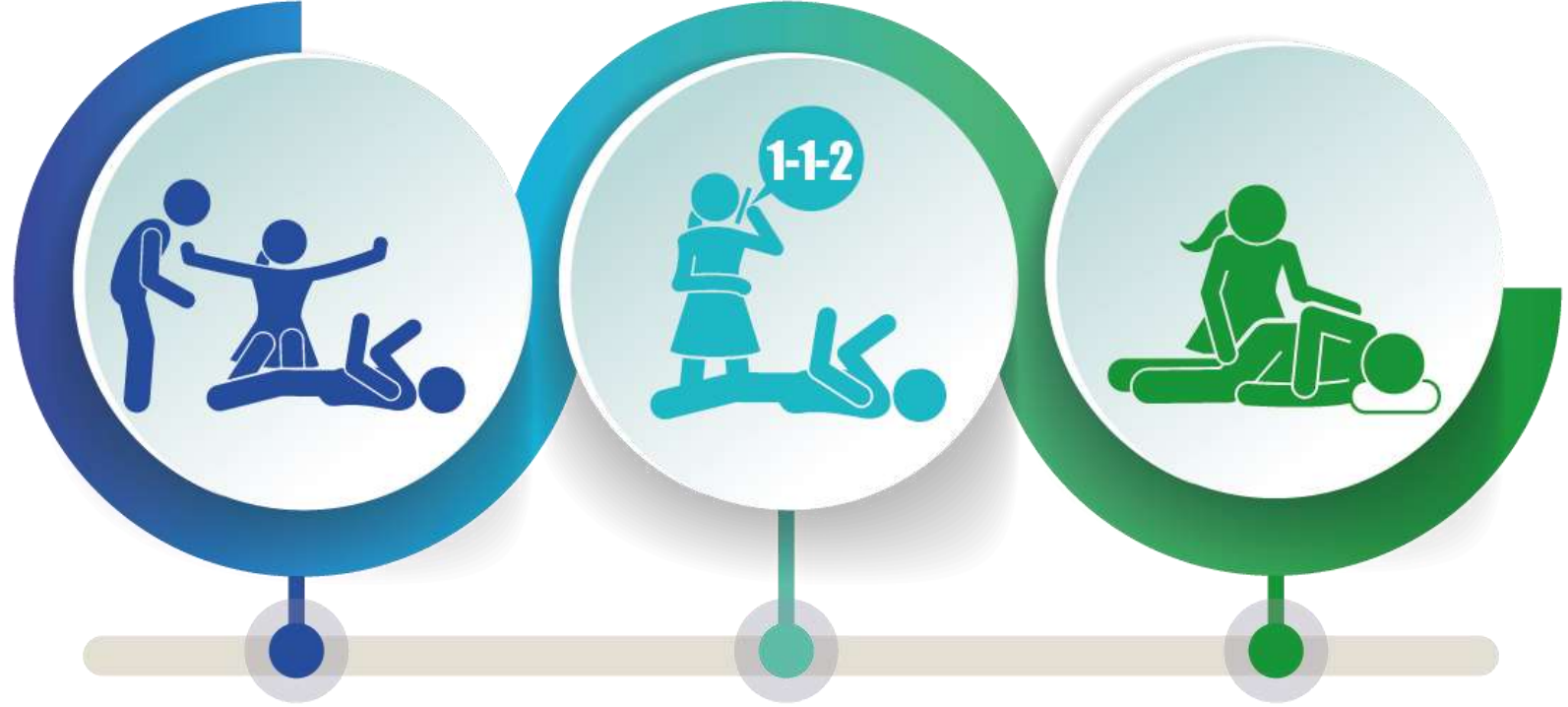

KORUMA

Kaza sonuçlarının ağırlaşmasını önlemek için olay yerinin değerlendirilmesini kapsar

En önemli işlem olay yerinde oluşabilecek tehlikeleri belirleyerek güvenli bir çevre oluşturmaktır

BİLDİRME

Türkiye'de ilkyardım gerektiren her durumda telefon iletişimleri, **1-1-2** acil telefon numarası üzerinden gerçekleştirilir

KURTARMA

Olay yerinde hasta / yaralılara müdahale hızlı ancak sakin bir şekilde yapılmalıdır

Afet ve Acil Durumlar Sonrası; İlk Saatler



Deprem Sonrasında

Alınlar için
Afet Bilimsel
Eğitimi



Artçı şoklar için hazırlıklı olun. Her artçı sarsıntıda; **ÇÖK – KAPAN – TUTUN** pozisyonu uygulayın

Tsunami olma ihtimaline karşı deniz kıyısından uzaklaşarak, yüksek bölgelere gidin

Yoğunluk nedeniyle sağlık hizmetleri aksayabilir. Bu nedenle **ilk yardım bilgi ve becerisi** kazanın

Tsunamiden Korunmak için

Depremden sonra
olası bir tsunami
uyarısı için radyo
dinleyin



01

02

Tsunami sırasında denizde ve
kıyıya dönemeyecek durumdaysanız
kıyıda uzaklaşarak derinliği 50 m ve
üzerinde olan yerlere gidin



Tsunami uyarısı verildiğinde hemen ve
hızla yüksek yerlere doğru gidip deniz
kıyısından uzaklaşın

03

04

"Tehlike geçti!" denilene
kadar kıyılara yaklaşmayın



Tsunaminin karadaki hızı, insanın koşma
hızından çok daha fazladır. Bu nedenle merak ederek
tsunami tehlikesi olan kıyılara gitmeyin

05

Afet Sonrası İyileştirme Çalışmalarına Katılın



Önemli Adımlar Attık...



Risklerinizin farkında olun



Afet ve Acil Durum Aile Planınızı hazırlayın ve geliştirin



Sağlam binaları tercih edin



Eşyalarınızı sabitleyin, yerlerini değiştirin veya azaltın



Yangın risklerinize karşı önlem alın, bu konuda eğitimlere katılın

Çök – Kapan – Tutun, Tahliye gibi davranışları sürekli prova edin



İlk yardım malzemelerini yaşadığınız ortamda bulundurun ve ilk yardım eğitimi alın



Hem kendiniz hem de aileniz için tatbikat yapın



Toplumsal güç birliğinin geliştirilmesine katkıda bulunun
AFAD Gönüllüsü Olun



AFAD Gönüllüsü Ol





AFETLERE
HAZIRLIK YILI
#AfetlereHazirOl

AFAD[®]

TEŞEKKÜRLER